

入院のご案内



医療法人 小野病院

このたび当院に入院されることになりました。入院されましたら、決まりを守って療養していただき一日も早く健康を快復されることを願っております。次の事項をよくお読みいただき、ご協力ください。

入院に際して

※当日、検査予定の方は食事、飲物類は一切控えてご来院ください。
※ご来院いただく日時に不都合が生じた場合は、事前にお知らせください。

準備していただくもの

パジャマ・肌着・スリッパ・洗面道具・洗面器・タオル・バスタオル・ティッシュ・おはし湯のみ(プラスチック)・スプーン・保険証・イヤホン・マスク・シャンプー・リンス・ボディソープ

※布団類は、当院に備えておりますので必要ありません。※名前の記入をお願いいたします。

病室について

病室について個室もご準備しております。(1日¥3,000+消費税 6部屋)

病室は、症状によって転室をお願いすることがございますので、ご了承ください。

面会について

面会時間は、平日・日・祝日共に13:00から20:00までです。

小さなお子様連れの面会は、できるだけご遠慮ください。

他の患者さんに迷惑のかからないように、静かにお話ししましょう。

電気製品の持込について

入院中は安静第一ですが、テレビにつきましては、ベッド横のカードテレビ(1枚¥1,000+消費税/20時間)をご利用ください。

※テレビの視聴中は必ずイヤホンの使用をお願いいたします。

※電化製品の持ち込みは基本的にお断りしています。

洗濯について

シーツ・包布などは週一回交換いたしますが、汚れがひどい時はこの限りではありません。下着・パジャマなどの身の回りの洗濯は、4階の洗濯機を使用してください。

洗濯物は、病室内・廊下などで干すことはできません。(基本的にはご家族でお願いいたします。)

※4階にコイン式洗濯機・コイン式乾燥機を設置しております。【洗濯機】30分/100円【乾燥機】30分/100円

火災予防について

病室内での喫煙は厳禁です。

避難経路、消火器、消火栓などの位置については、各病室に掲示しておりますので、必ずご確認ください。

入院中の生活について

■食事について

入院中は、治療、検査のため食事時間、献立などが決められておりますので病院食以外のものは食べないようにしてください。

※絶食の時は、水分・タバコ・薬などは一切避けてください。

※食事提供後、2時間経過された場合につきましては下膳いたします。

■日課は次のようになっております。

6:00	採血	検査(採血)の方には前日お知らせいたします。
7:00	検温	夜間の状態についてお尋ねします。
	検査	
8:00	朝食	検査の方は、食事時間を変更させていただくことがあります。
9:00以降		点滴、注射に参ります。
9:30	検温	前日の便の回数をお尋ねします。
12:00	昼食	
	廻診	できるだけ病室を離れず安静にしてください。
18:00	夕食	土・日・祝日の夕食は午後5時となります。
19:30	検温	
21:00	消灯	部屋の電気を消して、テレビ・ラジオは、イヤホンでお聞きください。
0:00	巡回	

※治療や巡回の妨げになるだけでなく、他の患者様にも大変迷惑をかけますので、面会時間は、きちんとお守りください。
※院内感染予防のため、他の病室への訪問は、おやめください。

■外出・外泊について

入院中は特別な事情がある方以外は、認められません。やむを得ず外出・外泊の時は、所定の届け出用紙に記入の上、医師の許可を受けてから外出・外泊をしてください。

※無断で外出・外泊はもちろんのこと、許可をうけたのち、酒気帯びでの帰院は直ちに退院していただきます。

※入院中は他の医療機関で受診する事は原則としてできません。他の病院へ受診希望の方又はご家族が代理で行かれる場合は、必ず事前に主治医に相談されて許可を受けてください。

(内服や点眼薬等について規則がありますので必ず相談を。)

■入浴について

入浴の許可が出た方は、次の曜日に入浴することができます。

冬 男性……月・木 女性……火・金

夏 男性……火・木・土 女性……月・水・金

(夏季はシャワー浴のみ)

※介護者の入浴については、職員と相談の上、曜日は異なります。

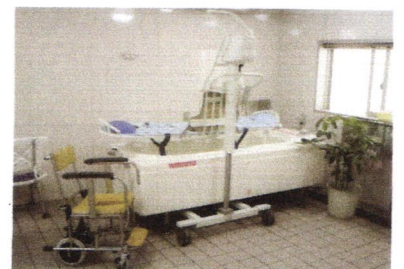

病院施設利用について

- 電話は4階の公衆電話をご利用ください。
- 入院中は当院駐車場のご利用はできませんので、ご了承ください。
面会の方はコイン駐車場をご利用ください。

[当院入口駐車場] 8:00 ~ 20:00まで45分¥100

[当院裏口駐車場] 8:00 ~ 20:00まで60分¥100

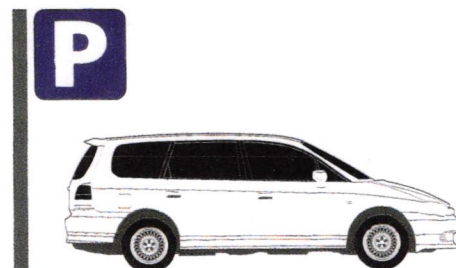

- 入院中、ベッドを勝手に所定位置から動かさないでください。
- 入院料は月に2回請求書をお渡しいたします。
(1日~15日までの分は当月20日、16日~末日までの分は翌月の5日の15時から配布いたします。
※但し、5日・20日が土・日・祝日の場合は、翌平日に配布いたします。
尚、各月の初めに保険証の確認をさせていただきますのでその都度1階事務にご提示ください。
※住所や電話番号等の変更の際は、病院の方へも連絡をお願いいたします。
- 医療費控除、高額療養費申請などご不明な点がございましたら事務職員におたずねください。
- 入院中多額の現金・貴重品は、病室内に持ち込まないでください。
※紛失・盗難などの責任は一切負いかねます。
- 入院生活では不快感のないようお互い気をつけていただき特に大声での談話は、謹んでください。
- 各種証明書類の記入をご希望される方は、受付事務までお申し出ください。
- 職員へのお礼は堅くお断りしておりますのでお心遣いは必要ありません。
- その他ご不明な点やご質問などございましたらご遠慮なく病院職員へおたずねください。

個人情報に関わる事項の方針

当院が保有する患者様に関わる【個人情報】については、院内掲示などを通じてご理解をいただいておりますが、以下の【個人情報】に関わる項目については当院の方針となっておりますので、ご了承いただきたいと思います。

■ベッドネーム及び病室入口の名前の掲示について

患者様に対する医療業務を安全に実施するために、必要と考えるので現状のまま、ベッドネーム及び病室入口の名前の掲示をさせていただきます。名前の掲示を希望されない方はお申し出ください。

■病状及び経過の説明について

患者様のプライバシー保護を重視し、家族「親・兄弟・姉妹・実子」への病状及び経過の説明は、入院時の説明で同意を得ていると解釈いたします。尚、遠方の親族・祖父母・義理の兄弟などについては、本人の口頭での承諾あるいは、同意書が必要となります。

■面会客への対応

お申し出がない限り、従来通り面会可能な患者様についてはご案内いたします。

■他の医療機関及び他施設への紹介

医療業務上必要と考えるので、従来通りの情報提供を行います。

緊急避難経路

病院の窓枠、避難脱出救助袋の上は危険ですので、物を置かないようお願いします。

火災の際の避難は、慌てずに火災発生の際の人から避難し、防火扉を閉め切ってください。

防火扉が閉まった時は、内側から押すと開きます。

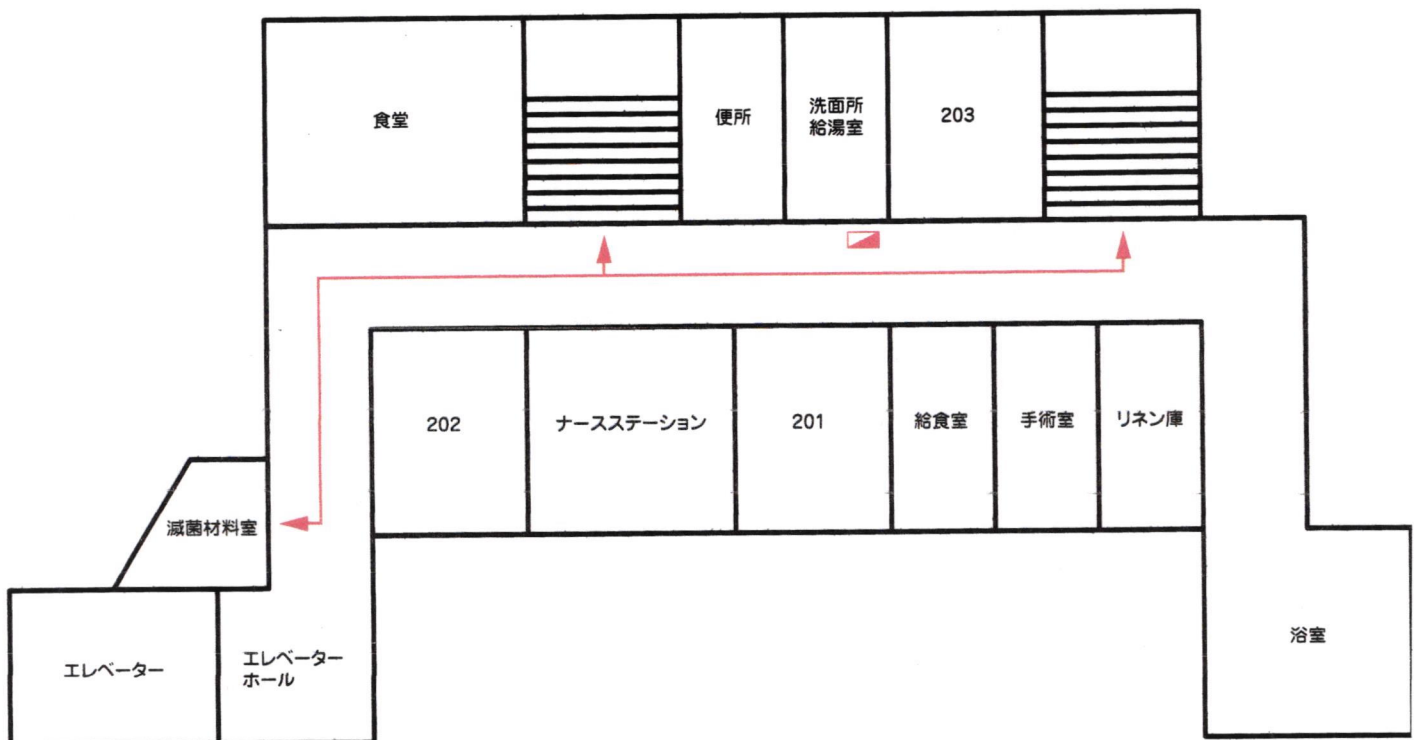

※火災及び地震等、緊急避難場所は当院裏【パークハイムジュノン1階駐車場

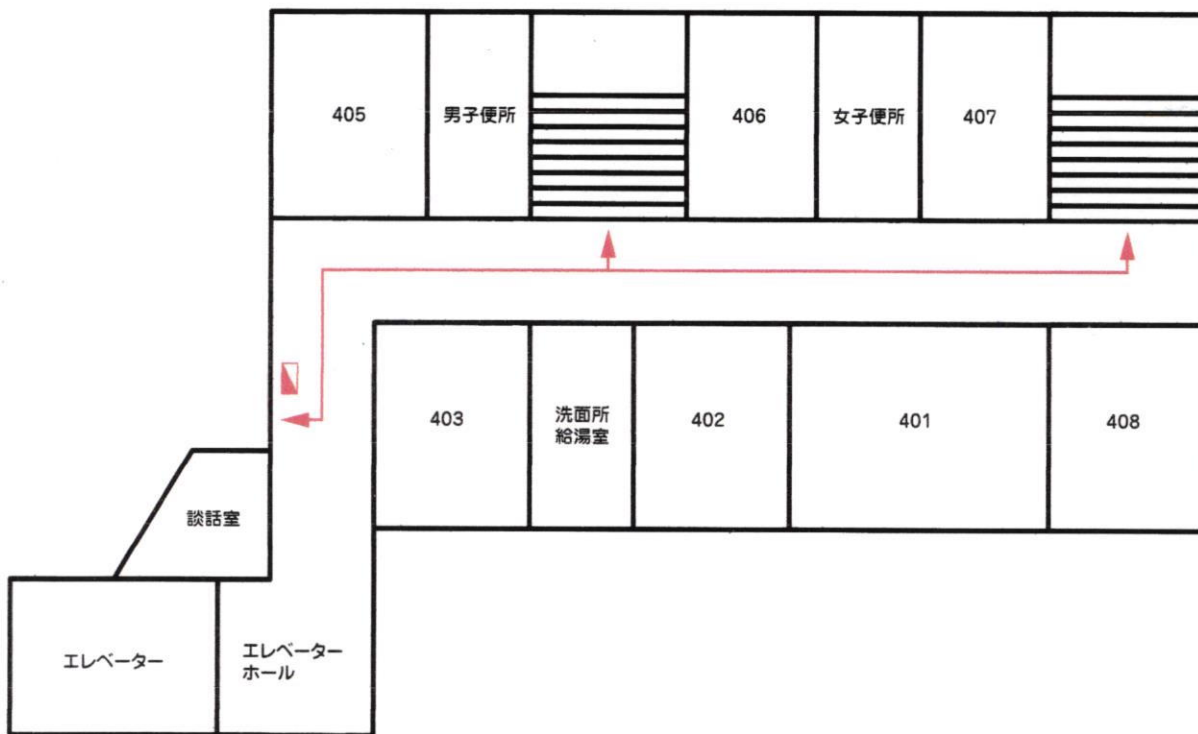
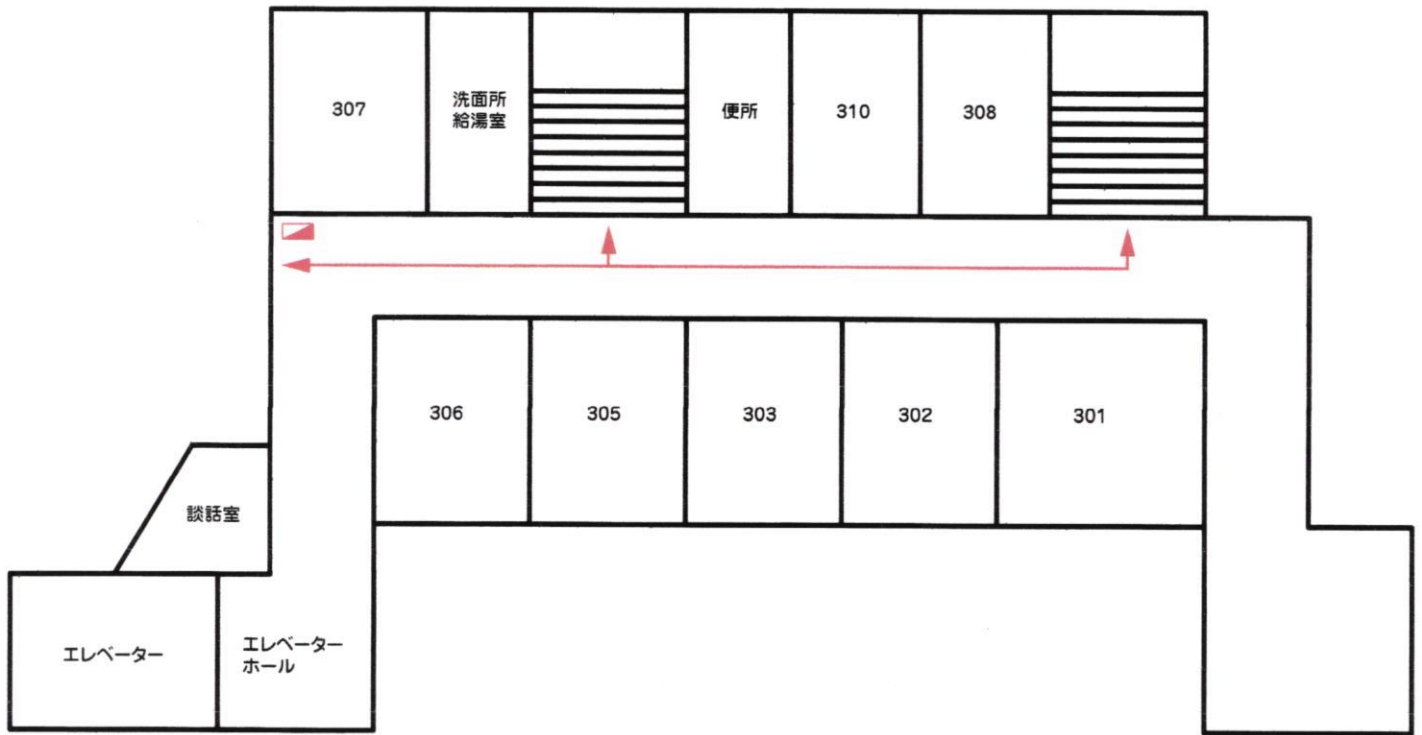

道路南角の【美野島公園】へ避難してください。



< 当院に植樹している桜の木 >

— 診療科目 —

- 整形外科
- リウマチ科
 - 骨・関節疾患
 - スポーツ外傷
 - リウマチ
 - 健康診断

院長 小野信彦

- 麻酔科
- 消化器内科
- 内科
 - ペインクリニック
 - 内視鏡
 - 腹部超音波

副院長 小野恵子

医療法人 小野病院

〒812-0017 福岡市博多区美野島3-5-21
TEL 092-431-1788 FAX 092-474-7497

